

Catálogo 2026/06

# Empresas e Manutenção

Soluções funcionais, discretas e resistentes para uma **logística empresarial de qualidade.**



Estacionamento  
Acessos e Entrada



Vestiários, Higiene  
e Segurança



Economato  
e Armazém



Economato  
e Armazém

Agilize o transporte, armazenagem e distribuição de produtos e mercadorias.

## Carros de Economato Equipamento de Apoio Transporte e Armazenagem

Neste catálogo, reunimos a nossa linha de equipamento para Economato e Armazém, com um conjunto de soluções pensadas não só para hotelaria e restauração, como para empresas em geral que, no decorrer da sua atividade, precisam de transportar, controlar, armazenar e distribuir diferentes produtos e mercadorias, desde equipamentos pesados, a produtos alimentares ou material de arquivo. E, se tiver alguma dúvida ou não encontrar o que procura, por favor contacte-nos.

### **Índice** (secção e nº página)

1. Carros de Economato – Transporte de Carga, Arrumos e Arquivo -----	3
2. Balanças, Termómetros, Paletes e Outros -----	5
3. Armários, Estantes e Escadotes -----	8
4. Caixas, Racks e Contentores -----	13

**Nota:** Os preços e condições de venda constantes neste catálogo poderão sofrer alterações.  
Para receber uma proposta de orçamento final, envie a sua consulta para [ricardo@mkportugal.pt](mailto:ricardo@mkportugal.pt).

## 1. Carros de Economato – Transporte de Carga, Arrumos e Arquivo



### 1.1 Carros de carga económicos

<b>Carro de carga Plataforma, até 150kg</b> com 4 rodas e pega rebatível 72x47x82cm 8kg <small>c185/w24</small> -----	<b>130€</b>
<b>Carro de carga Steel, até 150kg</b> em aço pintado, com 2 rodas 54x46x110cm alt 9kg <small>c185/w24</small> -----	<b>230€</b>
<b>Carro de carga Steel, até 200kg</b> em aço pintado, com 2 rodas 58x65x120cm alt 10kg <small>c185/w24</small> -----	<b>260€</b>
<b>Carro de carga sobe/desce escadas, até 150kg</b> com 6 rodas 59x41x116cm alt 9kg <small>c185/w24</small> -----	<b>280€</b>



### 1.2 Carros de carga Strong

<b>Carro Strong até 400kg</b> , 1 lado de rede, 1 pega, base de madeira e 2 travões 99x51x100cm alt <small>w35</small> -----	<b>320€</b>
<b>Carro Strong até 400kg</b> , 3 lados de rede, 2 pegas, base de madeira e 2 travões 99x51x100cm alt <small>w35</small> -----	<b>380€</b>
<b>Carro Strong até 400kg</b> , 4 lados de rede, 2 pegas, base de madeira e 2 travões 99x51x100cm alt <small>w35</small> -----	<b>390€</b>



### 1.3 Carros de carga em inox

- Carro de carga Inox Eco até 180kg com barra de proteção 110x56x85cm alt ----- 420€  
 Carro de carga Inox Strong até 250kg plano 116x60x105cm alt w11 ----- 780€  
 Carro de carga Inox Strong Multiusos até 250kg com proteção frontal 116x60x105cm alt w11 ----- 920€



13-1

a)



b) + c)



d)

### 1.4 Carros multifuncionais para transporte e arrumação de cargas, bagagens e roupas

- a) **Carro estante multifuncional de 3 prateleiras** em inox, 2 rodas com travão 110x47x158 alt c131 --- 470€  
 b) **Carro estante multifuncional grande**, zincado (prateleiras opcionais) 120x100x170 alt 60kg c189 ----- 499€  
 3 lados fixos, sem porta e sem prateleiras, com 2 rodas fixas e 2 giratórias de 125mm.  
 c) **Prateleira para carro estante multifuncional grande**, estrutura zincada 120x100cm w4 ----- 89€  
 d) **Carro estante Strong Compact**, em grade zincada - suporta até 500kg 72x82x172 cm alt w5 ----- 570€  
 3 lados fixos, frente com porta, 2 prateleiras, com 2 rodas fixas e 2 giratórias com travão.



### 1.5 Carros de escritório, distribuição de correio e arquivo

**Carro de escritório / distribuição de correio pequeno** 48X32X113cm alt w35 ----- **280€**  
Estrutura metálica com 2 cestos 40x30x20cm alt, 1 prateleira e rodas.

**Carro de escritório / distribuição de pastas de arquivo** 80x35x84cm alt 14kg w35 ----- **495€**  
Estrutura em inox com 2 prateleiras inclinadas para pastas de arquivo e rodas de 10cm. Capacidade de carga até 75kg.

**Carro de escritório / distribuição de correio grande** 80x46x94cm alt 23kg w35 ----- **560€**  
Estrutura em inox com prateleira de 4 guardas, prateleira de 2 guardas e rodas de 12,5cm. Capacidade de carga até 50kg.

## 2. Balanças, Termómetros, Paletes e Outros



### 2.1 Balanças digitais até 6kg, 30kg ou 150kg

**Balança digital pequena** graduação de 2gr até 6kg 29x25x9cm alt ----- **110€**

**Balança digital média** graduação de 10gr até 30kg 30x25x11cm alt ----- **142€**

**Balança digital grande** graduação de 50gr até 150kg 38x52x88cm alt w4 ----- **260€**



## 2.2 Termómetro alimentar de bi-leitura

**Termómetro alimentar de bi-leitura**, à superfície por infravermelhos e no interior por sonda ----- **120€**  
 Visor LCD com leitura de temperatura à superfície dos alimentos por infravermelhos e leitura no interior por sonda recolhível, amplitude de medição -40°C a 280°C, função de alarme para limites de temperatura configuráveis.  
 Alimentação: 2 pilhas 1,5v. Dimensões: 14x3x2cm. Peso: 150 gr. Comprimento da sonda 7,5cm.

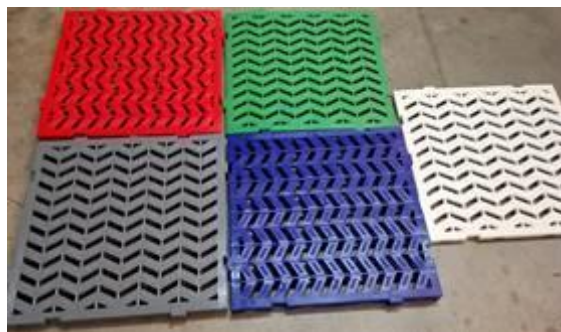

## 2.3 Estrados em PE

**Estrado em PE - peças de 50x50cm** encaixáveis e laváveis, com 3cm altura w53 ----- **18€** /peça  
**Peça de remate de canto em rampa** ----- **8€** /peça  
**Peça de remate lateral em rampa** ----- **10€** /peça  
Cores: azul, cinza, branco, vermelho ou verde.

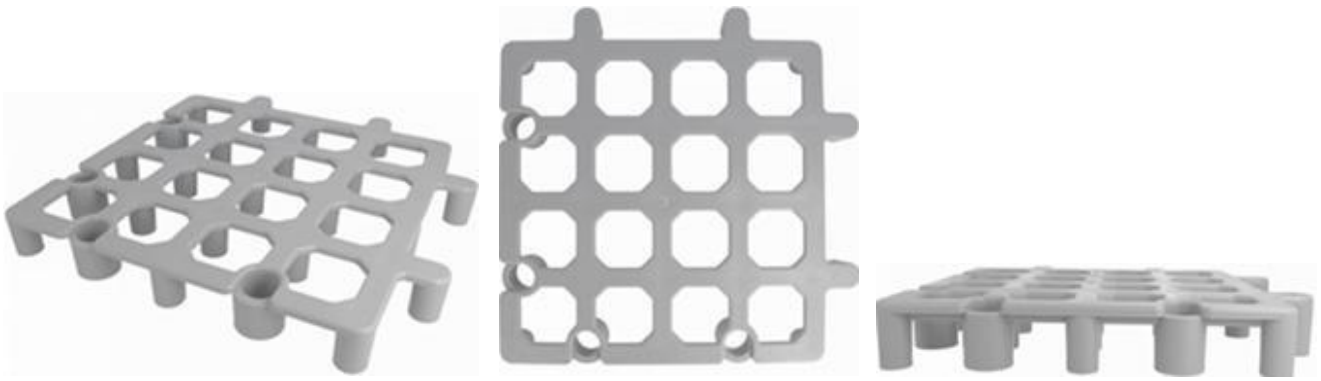

#### 2.4 Racks de chão anti humidades

**Rack para chão anti humidades** em PE de alta resistência até 1.650kg interligável 33x33x4cm alt ---- **7€ /unid**

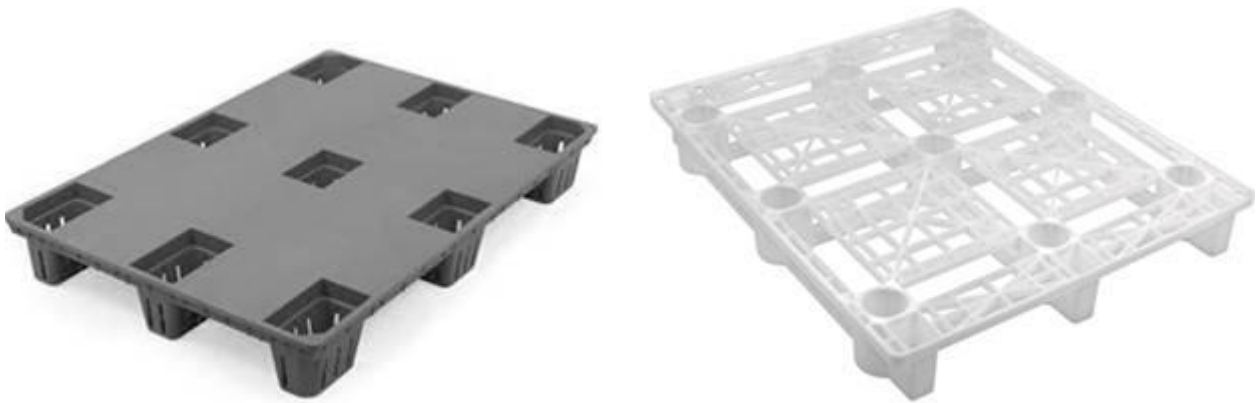

#### 2.5 Paletes em PE

**Paleta plana** em polietileno branco ou cinza 120x80x16cm alt <sup>820f</sup> ----- **75€**

**Paleta ventilada** em polietileno branco ou cinza 120x110x14cm alt <sup>583</sup> ----- **77€**



#### 2.6 Paletes em PE Strong

**Paleta ventilada Strong** em polietileno branco com 3 barras 120x80x16cm alt <sup>620</sup> ----- **98€**

**Paleta hiper ventilada Strong** em polietileno cinza ou branco 3 barras 120x80x16cm alt <sup>820a3</sup> ----- **99€**



### 2.7 Paletes de retenção com bacia

**Paleta de retenção - bacia 68L**, carga até 800kg, amarela com grelha plástica 124x62x11cm alt <sup>c99</sup> ----- **235€**  
**Paleta de retenção - bacia 80L**, carga até 800kg, preta com grelha plástica 122x66x15cm alt <sup>c99</sup> ----- **280€**

## 3. Armários, Estantes e Escadotes



### 3.1 Armários de limpeza

**Armário de limpeza em madeira** com 3 prateleiras, 2 portas e zona de balde 79x42x180cm alt <sup>c48</sup> ----- **195€**  
**Armário de limpeza em PVC** com 4 prateleiras, 3 portas e zona de balde 105x44x176cm alt <sup>c48</sup> ----- **320€**  
**Armário de limpeza metálico** com 3 prateleiras, 2 portas e zona de balde 100x42x195cm alt <sup>c48</sup> ----- **545€**



### 3.2 Chaveiros - capacidade para 45 a 160 chaves de serviço

<b>Chaveiro para 45 chaves de serviço</b> 24x8x30cm .....	<b>30€</b>
<b>Chaveiro para 60 chaves em 4 planos com porta/etiqueta</b> 24x7x30cm alt - 2Kg .....	<b>49€</b>
<b>Chaveiro para 160 chaves de serviço</b> 28x8x37cm .....	<b>66€</b>
<b>Cofre eletrónico chaveiro para 48 chaves de serviço</b> 30x10x36cm .....	<b>230€</b>



### 3.3 Armários para conjuntos informáticos

**Armário Eco para conjunto informático** (computador, monitor 20", teclado e impressora) <sup>cs9</sup> ..... **780€**

Ideal para utilização em meio Fabril, Oficina, Laboratório e todos os locais de poeiras e/ou humidade.  
 Caixa com chave e vidro para monitor 20", mesa para papéis, teclado e rato.  
 Armário com chave e 1 prateleira, para impressora e documentos.  
 Estrutura metálica pintada a epoxy, cinza azulado, com aberturas para ventilação e entradas para cabos informáticos.  
 Medidas: 65x35x164cm alt. Peso: 40kg. Carga máxima: 600kg. Com rodas (2 com travão e 2 livres).

**Armário Persiana para conjunto informático** (computador, monitor, teclado e impressora) <sup>w35</sup> ..... **990€**

Ideal para utilização em meio Fabril, Oficina, Laboratório e todos os locais de poeiras e/ou humidade.  
 Caixa com chave e vidro para monitor 20", mesa para papéis e rato, teclado em prateleira telescópica recolhível.  
 Armário com chave e 2 prateleiras, para impressora e documentos.  
 Estrutura metálica pintada a epoxy cinza, com aberturas para ventilação e entradas para cabos informáticos.  
 Medidas: 60x56x163cm alt. Peso: 40kg. Carga máxima: 800kg. Com rodas (2 com travão e 2 livres).



### 3.4 Bancos e escadotes de apoio

<b>Banco PP Strong económico</b> , 2 degraus 45 cm alt -----	<b>14€</b>
<b>Banco / Escadote Taburete</b> 3 degraus, antiderrapante, em alumínio 60cm alt -----	<b>32€</b>
<b>Escadote Taburete</b> 3 Degraus, em PVC azul e alumínio 70cm alt -----	<b>38€</b>
<b>Banco redondo PP Strong profissional</b> 2 degraus pisos antiderrapantes e 3 rodas* 43cm alt -----	<b>83€</b>

\* Sistema de travão e imobilização por pressão vertical do utilizador em que as rodas recolhem e assenta a borracha/travão.



### 3.5 Guarda garrafas

<b>Guarda 48 garrafas</b> em aço galvanizado 46x36x181cm alt <small>w25</small> -----	<b>120€</b>
<b>Guarda 108 garrafas</b> em metal pintado a epoxy preto 65x24x191cm alt <small>w24</small> -----	<b>230€</b>



### 3.6 Estantes metálicas Eco - 5 prateleiras

**Estante metálica Eco branca 5 prateleiras**, suporta até 130kg 100x40x188cm alt c48 ----- **168€**

**Estante metálica Eco cinza 5 prateleiras**, suporta até 90kg 110x50x200cm alt c48 ----- **198€**



Estante Pro



Identificação das peças

- 1 Travamento
- 2 Ilharga
- 3 Prateleira
- 4 Pé Plástico



Exemplo de arquivo Pro

### 3.7 Estantes metálicas de armazenamento Pro - 6 prateleiras até 200kg de carga cada

**Estante metálica para armazenamento Pro, 6 prateleiras** 100x40x200cm alt c34/214 ----- **244€**

**Estante metálica para armazenamento Pro, 6 prateleiras** 150x40x200cm alt c34/214 ----- **254€**

**Estante metálica para armazenamento Pro, 6 prateleiras** 200x40x200cm alt c34/214 ----- **305€**

Capacidade de carga: 200kg por prateleira. Montagem simples por encaixe.



**Estantes Top ventiladas, em aço revestido a polipropileno**

Resistentes até - 38°C e laváveis

**3.8 Kits de estantes Top ventiladas - 4 prateleiras até 200kg de carga cada**

<b>Kit de 4 prateleiras 91 x 45 x 180cm alt</b>	<b>360€ /kit</b>
<b>Kit de 4 prateleiras 122 x 45 x 180cm alt</b>	<b>550€ /kit</b>
<b>Kit de 4 prateleiras 152 x 45 x 180cm alt</b>	<b>630€ /kit</b>
<b>Kit de 4 prateleiras 91 x 61 x 180cm alt</b>	<b>540€ /kit</b>
<b>Kit de 4 prateleiras 122 x 61 x 180cm alt</b>	<b>590€ /kit</b>
<b>Kit de 4 prateleiras 152 x 61 x 180cm alt</b>	<b>750€ /kit</b>

**Composição e Características:**

- Kits de 4 níveis, reguláveis a cada 10cm, de fácil montagem com encaixe por pressão sem parafusos.
- Leves e de alta resistência a riscos, suportam cargas até 200kg por prateleira.
- Medidas: altura de 180cm, comprimento de 91, 122 e 152cm e largura de 45cm e 61cm.



Extensão de canto para ampliação com ângulo de 90°



Extensão lateral para ampliação a direito

### 3.9 Kits de extensões de canto ou laterais - 4 prateleiras até 100kg de carga cada

<b>Kit de extensão 91 x 45 x 180cm alt,</b> 4 prateleiras de canto ou laterais	ws -----	<b>390€ /kit</b>
<b>Kit de extensão 122 x 45 x 180cm alt,</b> 4 prateleiras de canto ou laterais	-----	<b>450€ /kit</b>
<b>Kit de extensão 91 x 61 x 180cm alt,</b> 4 prateleiras de canto ou laterais	-----	<b>460€ /kit</b>
<b>Kit de extensão 122 x 61 x 180cm alt,</b> 4 prateleiras de canto ou laterais	-----	<b>590€ /kit</b>

## 4. Caixas, Racks e Contentores



Caixa empilhável



Com 4 partes laterais rebatíveis

### 4.1 Caixa em PP 50L

**Caixa em PP 50L** com pegas, empilhável e rebatível 60x40x23cm alt 1,8kg ws3 ----- **26€**  
**Cores:** cinza, verde ou vermelho. Mínimo: 12 unids.



Caixa fechada



Caixa gradeada

#### 4.2 Caixas alimentares

<b>Caixa alimentar fechada</b> com canto alto e empilhável 60x40x9,2cm alt <small>c105</small> .....	<b>12€</b>
<b>Caixa alimentar gradeada</b> com canto alto e empilhável 60x40x9,2cm alt <small>c105</small> .....	<b>12€</b>

Caixas próprias para indústria e serviços agro-alimentares.

Caixa fechada de lavagem rápida. Caixa gradeada adequada também para câmaras de frio.



#### 4.3 Contentores empilháveis

<b>Contentor empilhável 8L</b> com tampa transparente para melhor visualização 37x30x22cm alt .....	<b>35€</b>
<b>Contentor empilhável 20L</b> com tampa transparente para melhor visualização 59x29x43cm alt .....	<b>85€</b>
<b>Contentor empilhável 40L</b> com tampa transparente para melhor visualização 59x49x43cm alt .....	<b>110€</b>



#### 4.4 Contentores com tampa e rodas

<b>Contentor redondo 120L</b> com tampa e rodas 56x72cm alt -----	<b>90€</b>
<b>Contentor redondo 150L</b> com tampa e rodas 62x82cm alt -----	<b>120€</b>
<b>Contentor retangular 100L</b> com tampa e rodas 75x41x74cm alt -----	<b>280€</b>



#### 4.5 Caixas empilháveis 50x30 – várias alturas

<b>Caixa empilhável baixa</b> em cinza ou branco 50x30x10cm alt -----	<b>5€</b>
<b>Caixa empilhável média</b> em cinza ou branco 50x30x16cm alt -----	<b>7€</b>
<b>Caixa empilhável média-alta</b> em cinza ou branco 50x30x18cm alt -----	<b>8€</b>
<b>Caixa empilhável alta</b> em cinza ou branco 50x30x27cm alt -----	<b>11€</b>



#### 4.6 Caixas empilháveis 60x40 – várias alturas + carro

<b>Caixa empilhável baixa</b> em cinza ou branco 60x40x10cm alt (em cima) -----	<b>8€</b>
<b>Caixa empilhável média</b> em cinza ou branco 60x40x20cm alt (em baixo) -----	<b>12€</b>
<b>Caixa empilhável média-alta</b> em cinza ou branco 60x40x23cm alt (ao meio) -----	<b>13€</b>
<b>Carro porta caixas de 60x40cm</b> em cinza 60x40x18cm alt (à direita) -----	<b>79€</b>



#### 4.7 Caixas empilháveis 60x40 altas + carro

<b>Caixa empilhável alta</b> em cinza ou branco 60x40x40cm alt -----	<b>23€</b>
<b>Carro porta caixas de 60x40cm</b> em cinza 60x40x18cm alt (direita) -----	<b>79€</b>



#### 4.8 Caixas com tampa articulada

<b>Caixa fechada 22L</b> empilhável e com tampa articulada 40x30x27cm alt <small>w40</small> -----	<b>24€</b>
<b>Caixa fechada 48L</b> empilhável e com tampa articulada 60x40x27cm alt <small>w40</small> -----	<b>34€</b>
<b>Caixa fechada 65L</b> empilhável e com tampa articulada 60x40x37cm alt <small>w40</small> -----	<b>38€</b>

Minimo: 22L - 8 unids. 48L ou 65L - 5 unids.



#### 4.9 Caixas Stock Suck – 4 tamanhos

<b>Caixa Stock Suck azul</b> 10x20x10cm alt – embalagens de 20 unids <small>C213</small> -----	<b>2,10€</b> /unid
<b>Caixa Stock Suck azul</b> 30x15x12,5cm alt – embalagens de 12 unids <small>C213</small> -----	<b>5,20€</b> /unid
<b>Caixa Stock Suck azul</b> 22,5x40x17cm alt – embalagens de 12 unids <small>C213</small> -----	<b>7,30€</b> /unid
<b>Caixa stock Suck azul</b> 30x50x21cm alt – embalagens de 6 unids <small>C213</small> -----	<b>12,60€</b> /unid



#### 4.10 Contentores palete 250L com ou sem tampa

<b>Contentor palete 250L sem tampa</b> em PE branco ou cinza 100x60x65cm alt <small>617</small> -----	<b>130€</b>
<b>Contentor palete 250L com tampa</b> em PE branco ou cinza 100x60x65cm alt <small>618</small> -----	<b>180€</b>



#### 4.11 Contentores palete 610L de 2 barras com ou sem tampa

**Contentor palete 610L de 2 barras, sem tampa** em PE branco ou cinza 120x100x76cm alt <sup>646t</sup> ----- **260€**  
**Contentor palete 610L de 2 barras, com tampa** em PE branco ou cinza 120x100x76cm alt <sup>646t/1</sup> ----- **350€**

- Condições de Venda:**
- Preços sujeitos a 23% de IVA.
  - Prazo de entrega: 12 dias (salvo produtos com indicação diferente).
  - Transporte: incluído para encomendas superiores a 60€, exceto Ilhas, exportação e condições particulares.
  - Pagamento por transferência com a encomenda.
  - Encomendas por email com nome, morada e NIF/NIPC.

Para mais informações, consultas ou encomendas, por favor contacte-nos.



**Ricardo Correia da Silva**

Telm: 917 233 878 | [ricardo@mkportugal.pt](mailto:ricardo@mkportugal.pt)

**MkPortugal**   

Soluções para Hotéis, Eventos e Espaços Públicos  
1700 clientes e mais de 4000 produtos em catálogo

[comercial@mkportugal.pt](mailto:comercial@mkportugal.pt) | [www.mkportugal.pt](http://www.mkportugal.pt)

Rua Prof. Mira Fernandes, Lote 38 Lj. 1900-379 Lisboa